

Individuelle Netzentgelte gemäß § 20 Abs. 2 GasNEV

Gültig ab 1. Januar 2024
Stand: 12.12.2023

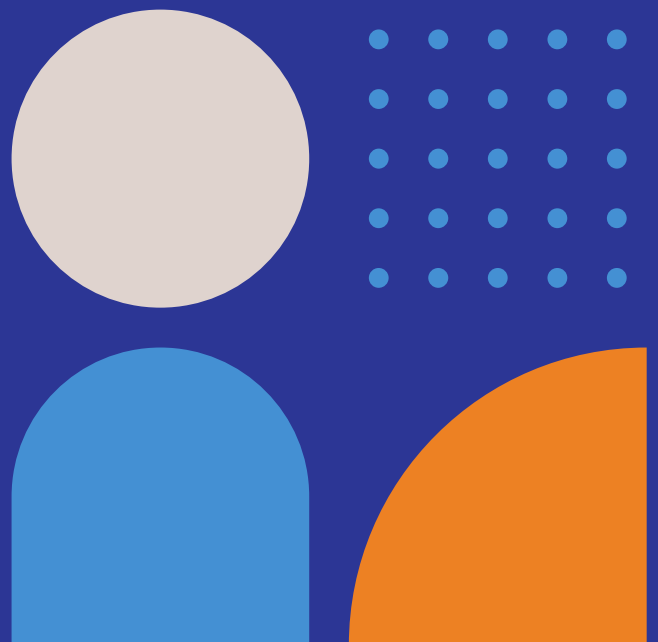

Preise und Regelungen für die Nutzung des Gasverteilnetzes der Netze BW GmbH
Gültig ab 1. Januar 2024

Inhaltsverzeichnis

1	Individuelle Netzentgelte nach § 20 Abs. 2 GasNEV	1
---	---	---

1 Individuelle Netzentgelte nach § 20 Abs. 2 GasNEV

Für nachfolgende Entnahmestellen werden individuelle Netzentgelte nach § 20 Abs. 2 GasNEV angewendet.

Mit dem Ziel eines möglichst effizienten Netzbetriebes und der Vermeidung parallelen Leitungsbaus wurden die anteiligen Netzkosten auf Basis gaswirtschaftlicher Leistungen berechnet. Der Ermittlung der gaswirtschaftlichen Leistung liegen die spezifischen Kosten der Netzelemente gemäß Kostenkalkulation nach GasNEV unter Beachtung der Vorgaben des Leitfadens der Regulierungsbehörden zugrunde.

Die Veröffentlichung der individuellen Netzentgelte erfolgt gemäß § 20 Abs. 4 GasNEV

Marktlotation Netzkunde	Adresse	Sonderentgelt pro Jahr
50757123803 Universität Stuttgart HKW Pfaffenwald	Keplerstr. 7 70174 Stuttgart	743.822 €
50758643389 EnBW Contracting GmbH	Schelmenwasenstr. 15 70567 Stuttgart	173.354 €
50758828543 Flughafen Stuttgart Energie GmbH	Flughafenstr. 43 70629 Stuttgart	106.339 €
50759776907 EnBW Energie Baden-Württemberg AG	Durlacher Allee 93 76131 Karlsruhe	2.838.192 €
50759030684 Daimler AG	Werk Sindelfingen 71059 Sindelfingen	2.494.823 €
50759251991 VW Kraftwerk GmbH	Berliner Ring 2 38440 Wolfsburg	292.061 €
DE70020171636000ZE000003498654VS0 Stadtwerke Ludwigsburg-Kornwestheim GmbH	Gänsfußallee 23 71636 Ludwigsburg	2.120.577 €
DE70020173730000ZE000000752266VS0 Stadtwerke Esslingen am Neckar GmbH & Co. KG	Fritz-Müller-Straße 60 73730 Esslingen	3.122.063 €
DE70020171065000ZE000000933985VS0 Stadtwerke Sindelfingen GmbH	Rosenstr. 47 71046 Sindelfingen	871.053 €
DE70020174321000ZE000000933998VS0 Stadtwerke Bietigheim-Bissingen GmbH	Rötestr. 8 74321 Bietigheim-Bissingen	1.434.258 €
DE70020171522000ZE000001172594VS0 Stadtwerke Backnang GmbH	Schlachthofstraße 6-10 71522 Backnang	912.944 €
DE70020171540000ZE000001121091VS0 Stadtwerke Murrhardt	Marktplatz 10 71540 Murrhardt	227.075 €

Preise und Regelungen für die Nutzung des Gasverteilnetzes der Netze BW GmbH
Gültig ab 1. Januar 2024

Es fallen weitere mit der Belieferung des Netzkunden in Verbindung stehende Entgelte für Messstellenbetrieb, Messen und ggf. Konzessionsabgabe entsprechend unseres Preisblatts für die Netznutzung des Gasverteil-netzes der Netze BW GmbH an.

Umsatzsteuer:

Das jeweilige individuelle Netzentgelt wird auf Basis von Nettopreisen ermittelt. Auf Basis der vorgenannten Entgelte wird die Umsatzsteuer in der jeweils gesetzlich festgelegten Höhe berechnet und den Entgelten hinzugefügt.