

Calendario triburatio 2026

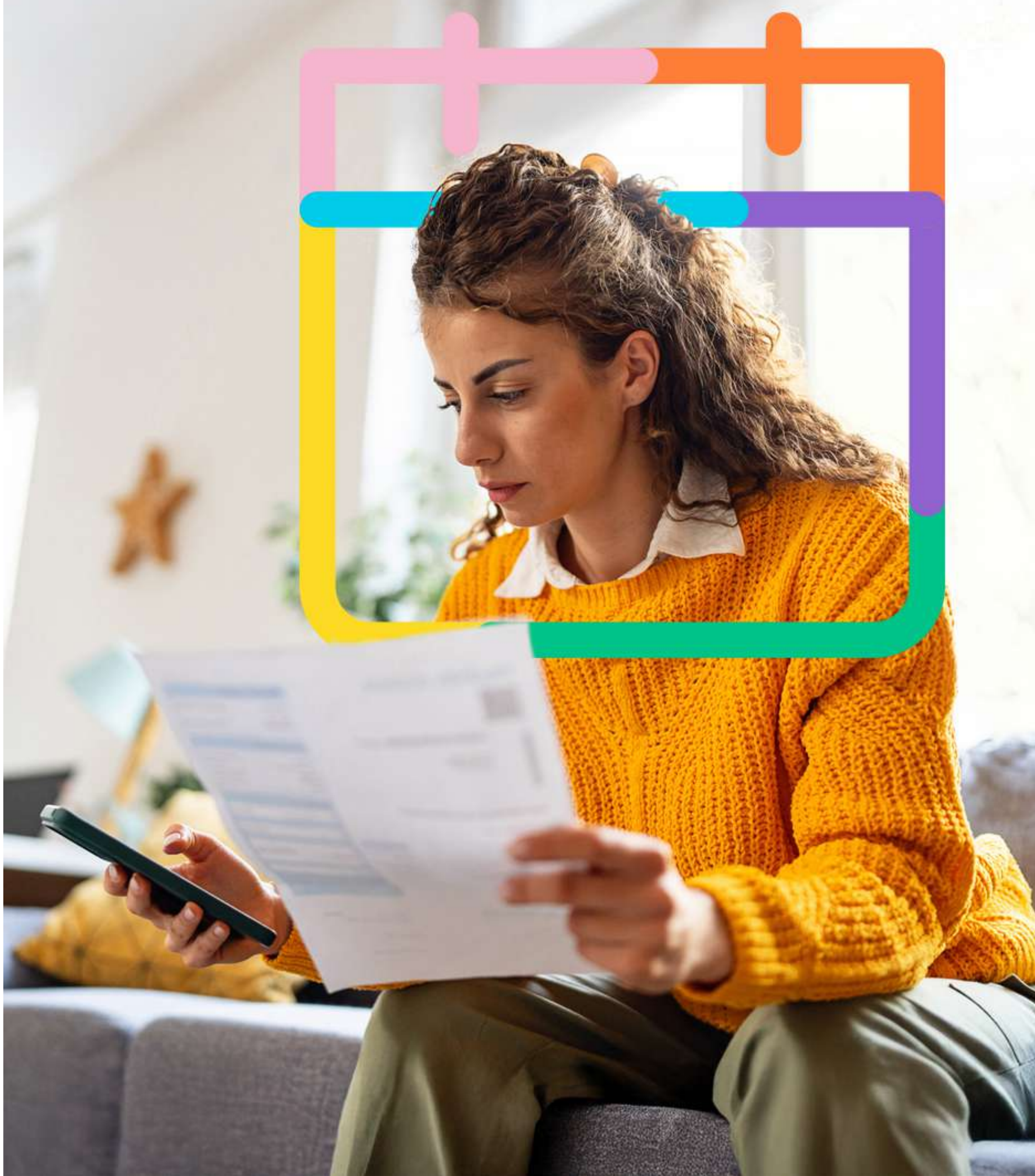



Bogotá

Bogotá - Impuesto predial

Hasta el 17 de abril	Descuento del 10% por pronto pago
Hasta el 10 de julio	Sin descuento

Bogotá - Impuesto predial - Sistema de Pago Alternativo por Cuotas Voluntarias (SPAC)

Plazo declaración	Hasta el 8 de mayo
Cuota 1	5 de junio
Cuota 2	14 de agosto
Cuota 3	2 de octubre
Cuota 4	4 de diciembre

Bogotá - Impuesto vehicular

Hasta el 15 de mayo	Descuento del 10% por pronto pago
Hasta el 24 de julio	Sin descuento

Bogotá - ICA

Contribuyentes que pertenecen al régimen común, cuyo impuesto a cargo supere en la sumatoria anual de 2025 los \$19.471.409 (391 UVT) - Pagos bimestrales.	Bimestre 1	4 de abril
	Bimestre 2	12 de junio
	Bimestre 3	21 de agosto
	Bimestre 4	9 de octubre
	Bimestre 5	11 de diciembre
	Bimestre 6	12 de febrero de 2026
Contribuyentes que pertenecen al régimen común, cuyo impuesto a cargo en 2025 no exceda los \$19.471.409 (391 UVT) y contribuyentes del régimen preferencial.	Única declaración anual	A más tardar el 26 de febrero de 2027
Plazos para Agentes de Retención del impuesto de ICA (RetelICA)	Bimestre 1	20 de marzo
	Bimestre 2	22 de mayo
	Bimestre 3	17 de julio
	Bimestre 4	18 de septiembre
	Bimestre 5	20 de noviembre
	Bimestre 6	15 de enero de 2027

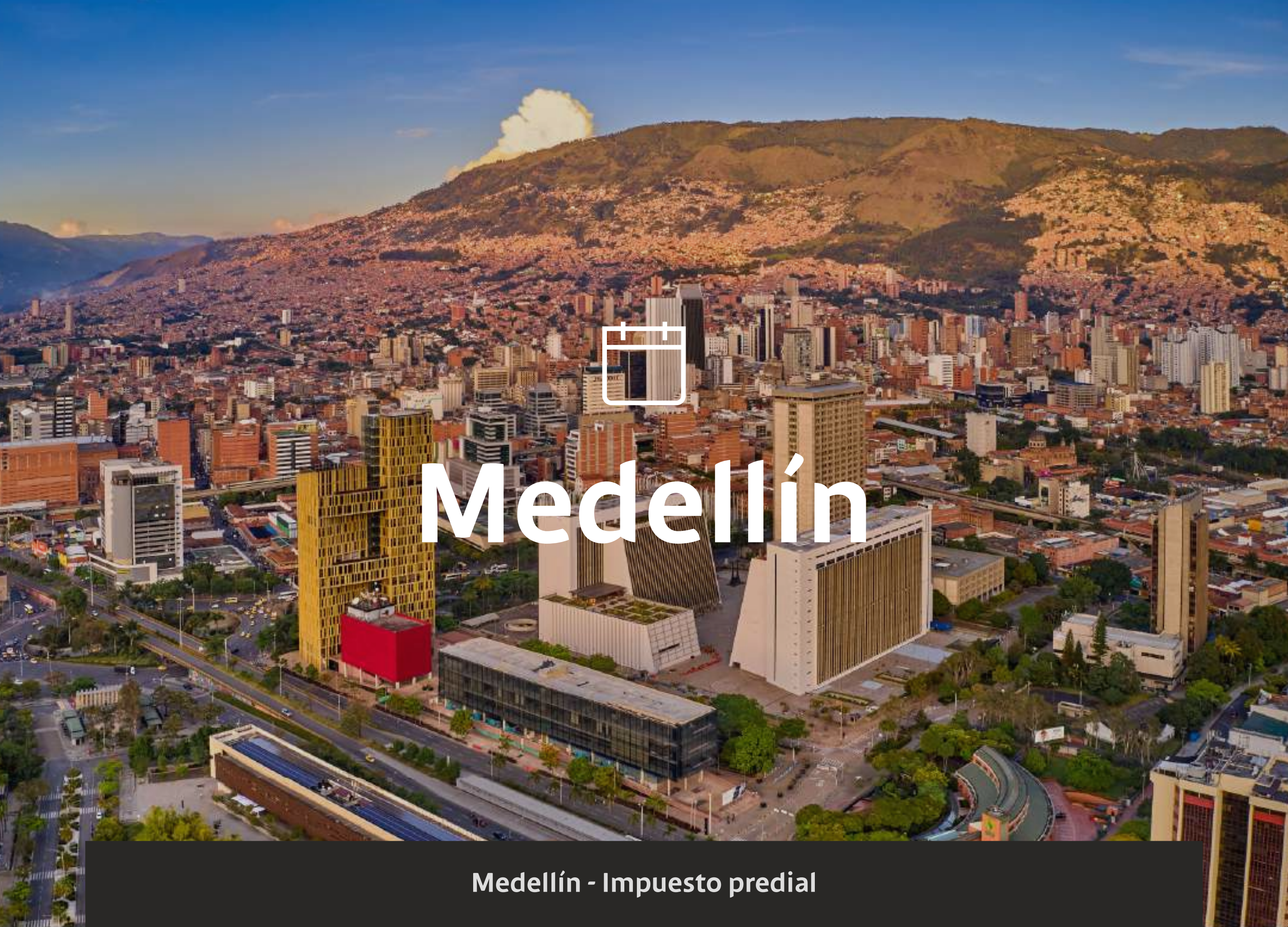

Medellín

Medellín - Impuesto predial			
Código Sector	Sector de Reparto	Fecha de vencimiento sin recargo	Fecha de vencimiento con recargo
Trimestre I			
14	El Poblado	13-feb-26	27-mar-26
11	Laureles	16-feb-26	27-mar-26
12	La América	17-feb-26	27-mar-26
10	La Candelaria	18-feb-26	27-mar-26
15	Guayabal	19-feb-26	27-mar-26
16	Belén	20-feb-26	27-mar-26
13	San Javier	23-feb-26	27-mar-26
7	Robledo	24-feb-26	27-mar-26
6	Doce de octubre	25-feb-26	27-mar-26
5	Castilla	26-feb-26	27-mar-26
8	Villa Hermosa	27-feb-26	27-mar-26
9	Buenos Aires	2-mar-26	27-mar-26
4	Aranjuez	3-mar-26	27-mar-26
1	Popular	4-mar-26	27-mar-26
2	Santa Cruz	5-mar-26	27-mar-26
3	Manrique	6-mar-26	27-mar-26
17	San Antonio	9-mar-26	27-mar-26
18	San Cristobal y Palmitas	10-mar-26	27-mar-26
19 - 20	Santa Elena, Altavista	11-mar-26	27-mar-26
(00 y 21 a 98) Dirección por correo electrónico	Varios Sectores	12-mar-26	27-mar-26



Medellín

Medellín - Impuesto predial			
Código Sector	Sector de Reparto	Fecha de vencimiento sin recargo	Fecha de vencimiento con recargo
Trimestre II			
14	El Poblado	30-abr-26	26-jun-26
11	Laureles	2-may-26	26-jun-26
12	La América	5-may-26	26-jun-26
10	La Candelaria	6-may-26	26-jun-26
15	Guayabal	7-may-26	26-jun-26
16	Belén	8-may-26	26-jun-26
13	San Javier	11-may-26	26-jun-26
7	Robledo	12-may-26	26-jun-26
6	Doce de octubre	13-may-26	26-jun-26
5	Castilla	14-may-26	26-jun-26
8	Villa Hermosa	15-may-26	26-jun-26
9	Buenos Aires	19-may-26	26-jun-26
4	Aranjuez	20-may-26	26-jun-26
1	Popular	21-may-26	26-jun-26
2	Santa Cruz	22-may-26	26-jun-26
3	Manrique	25-may-26	26-jun-26
17	San Antonio	26-may-26	26-jun-26
18	San Cristobal y Palmitas	27-may-26	26-jun-26
19 - 20	Santa Elena, Altavista	28-may-26	26-jun-26
(00 y 21 a 98) Dirección por correo electrónico	Varios Sectores	29-may-26	26-jun-26



Medellín

Medellín - Impuesto predial			
Código Sector	Sector de Reparto	Fecha de vencimiento sin recargo	Fecha de vencimiento con recargo
Trimestre III			
14	El Poblado	31-jul-26	28-sep-26
11	Laureles	3-ago-26	28-sep-26
12	La América	4-ago-26	28-sep-26
10	La Candelaria	5-ago-26	28-sep-26
15	Guayabal	6-ago-26	28-sep-26
16	Belén	10-ago-26	28-sep-26
13	San Javier	11-ago-26	28-sep-26
7	Robledo	12-ago-26	28-sep-26
6	Doce de octubre	13-ago-26	28-sep-26
5	Castilla	14-ago-26	28-sep-26
8	Villa Hermosa	18-ago-26	28-sep-26
9	Buenos Aires	19-ago-26	28-sep-26
4	Aranjuez	20-ago-26	28-sep-26
1	Popular	21-ago-26	28-sep-26
2	Santa Cruz	24-ago-26	28-sep-26
3	Manrique	25-ago-26	28-sep-26
17	San Antonio	26-ago-26	28-sep-26
18	San Cristobal y Palmitas	27-ago-26	28-sep-26
19 - 20	Santa Elena, Altavista	28-ago-26	28-sep-26
(00 y 21 a 98) Dirección por correo electrónico	Varios Sectores	31-ago-26	28-sep-26



Medellín

Medellín - Impuesto predial			
Código Sector	Sector de Reparto	Fecha de vencimiento sin recargo	Fecha de vencimiento con recargo
Trimestre IV			
14	El Poblado	30-oct-26	28-dic-26
11	Laureles	3-nov-26	28-dic-26
12	La América	4-nov-26	28-dic-26
10	La Candelaria	5-nov-26	28-dic-26
15	Guayabal	6-nov-26	28-dic-26
16	Belén	9-nov-26	28-dic-26
13	San Javier	10-nov-26	28-dic-26
7	Robledo	11-nov-26	28-dic-26
6	Doce de octubre	12-nov-26	28-dic-26
5	Castilla	13-nov-26	28-dic-26
8	Villa Hermosa	17-nov-26	28-dic-26
9	Buenos Aires	18-nov-26	28-dic-26
4	Aranjuez	19-nov-26	28-dic-26
1	Popular	20-nov-26	28-dic-26
2	Santa Cruz	23-nov-26	28-dic-26
3	Manrique	24-nov-26	28-dic-26
17	San Antonio	25-nov-26	28-dic-26
18	San Cristobal y Palmitas	26-nov-26	28-dic-26
19 - 20	Santa Elena, Altavista	27-nov-26	28-dic-26
(00 y 21 a 98) Dirección por correo electrónico	Varios Sectores	1-dic-26	28-dic-26



Medellín

Antioquia - Impuesto vehicular		
Antes del 30 de abril		Descuento de 20% para vehículos eléctricos
Antes del 30 de abril		Descuento de 15% para vehículos híbridos
Antes del 30 de abril		Descuento del 10% para vehículos a combustible
31 de julio		Fecha límite para declarar y pagar sin sanción ni interés
Medellín - ICA Periodo gravable 2025		
Último dígito del NIT		Plazo para presentar la declaración - Régimen Ordinario
0		17 de abril de 2026
9		20 de abril de 2026
8		21 de abril de 2026
7		22 de abril de 2026
6		23 de abril de 2026
5		24 de abril de 2026
4		27 de abril de 2026
3		28 de abril de 2026
2		29 de abril de 2026
1		30 de abril de 2026
Medellín - ICA Periodo gravable 2026		
Mes	Único dígito gravable 2026	Plazo para el pago - Régimen Simplificado
Enero	Bimestre 1	25 de febrero de 2026
Marzo	Bimestre 2	28 de abril de 2026
Mayo	Bimestre 3	25 de junio de 2026
Julio	Bimestre 4	27 de agosto de 2026
Septiembre	Bimestre 5	28 de octubre de 2026
Noviembre	Bimestre 6	28 de diciembre de 2026



Cali

Cali - Impuesto predial		
Hasta el 30 de abril	Descuento del 15% por pronto pago	
Hasta el 30 de septiembre	Sin descuento ni intereses	
Bogotá - ICA		
Tipo de contribuyente	Único dígito del NIT	Hasta el día
Personas Naturales y Jurídicas con ingresos netos a declarar en Santiago de Cali, iguales o superiores a 131.952 UVT	1 y 2	2 de marzo de 2026
	3 y 4	3 de marzo de 2026
	5 y 6	4 de marzo de 2026
	7 y 8	5 de marzo de 2026
	9 y 0	6 de marzo de 2026
Personas Naturales y Jurídicas con ingresos netos a declarar en Santiago de Cali, iguales o superiores a 32.998 UVT e inferiores a 131.952 UVT	1 y 2	6 de abril de 2026
	3 y 4	7 de abril de 2026
	5 y 6	8 de abril de 2026
	7 y 8	9 de abril de 2026
	9 y 0	10 de abril de 2026
Personas naturales y jurídicas con ingresos netos a declarar en Santiago de Cali, inferiores a 32.998 UVT	1	4 de mayo de 2026
	2	6 de mayo de 2026
	3	8 de mayo de 2026
	4	11 de mayo de 2026
	5	13 de mayo de 2026
	6	15 de mayo de 2026
	7	20 de mayo de 2026
	8	22 de mayo de 2026
	9	26 de mayo de 2026
	0	28 de mayo de 2026



Cali

Cali - ICA Periodo gravable 2026 - Pago bimestral

Último dígito del NIT	Bimestre enero - febrero de 2026 hasta el día	Bimestre marzo - abril de 2026 hasta el día	Bimestre mayo - junio de 2026 hasta el día
1 y 2	9 de marzo de 2026	11 de mayo de 2026	13 de julio de 2026
3 y 4	10 de marzo de 2026	12 de mayo de 2026	14 de julio de 2026
5 y 6	11 de marzo de 2026	13 de mayo de 2026	15 de julio de 2026
7 y 8	12 de marzo de 2026	14 de mayo de 2026	16 de julio de 2026
9 y 0	13 de marzo de 2026	15 de mayo de 2026	17 de julio de 2026
Último dígito del NIT	Bimestre julio - agosto de 2026 hasta el día	Bimestre septiembre - octubre de 2026 hasta el día	Bimestre noviembre - diciembre de 2026 hasta el día
1 y 2	7 de septiembre de 2026	9 de noviembre de 2026	18 de enero de 2027
3 y 4	8 de septiembre de 2026	10 de noviembre de 2026	19 de enero de 2027
5 y 6	9 de septiembre de 2026	11 de noviembre de 2026	20 de enero de 2027
7 y 8	10 de septiembre de 2026	12 de noviembre de 2026	21 de enero de 2027
9 y 0	11 de septiembre de 2026	13 de noviembre de 2026	22 de enero de 2027



Barranquilla

Barranquilla - Impuesto predial

Hasta el 27 de marzo	Descuento del 10% por pronto pago
Hasta el 29 de mayo	Descuento del 5% por pronto pago
Hasta el 30 de junio	Sin descuento

Barranquilla - Impuesto vehicular

Vehículos con placas de Barranquilla, matriculados en Barranquilla	Desde el 1 de enero hasta el 31 de marzo, descuento del 10% por pronto pago
Vehículos eléctricos, híbridos eléctricos, motocicletas, motociclos, mototriciclos y similares	Desde el 1 de enero hasta el 31 de marzo, descuento del 10% por pronto pago

Barranquilla - ICA Periodo gravable 2026 - Régimen común Pago Declaración

Último dígito del NIT	Fecha de presentación
0	15 de febrero de 2027
9	16 de febrero de 2027
8	17 de febrero de 2027
7	18 de febrero de 2027
6	19 de febrero de 2027
5	22 de febrero de 2027
4	23 de febrero de 2027
3	24 de febrero de 2027
2	25 de febrero de 2027
1	26 de febrero de 2027