BRAUN

Series **9** Pro

90225275/XI-21

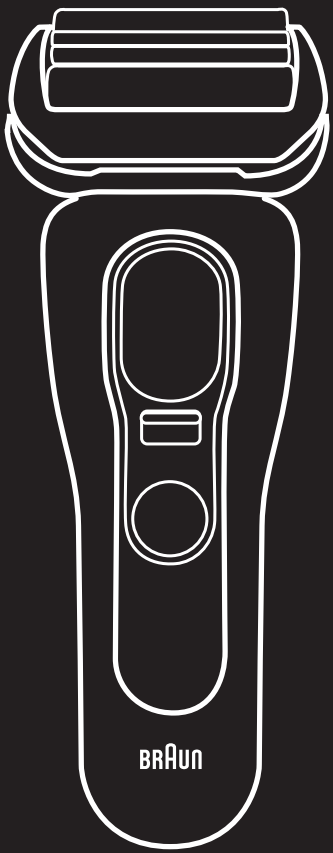

www.service.braun.com

한국어 12
English 15

Type 5793

Braun GmbH
Frankfurter Strasse 145
61476 Kronberg / Ts.
Germany
www.braun.com



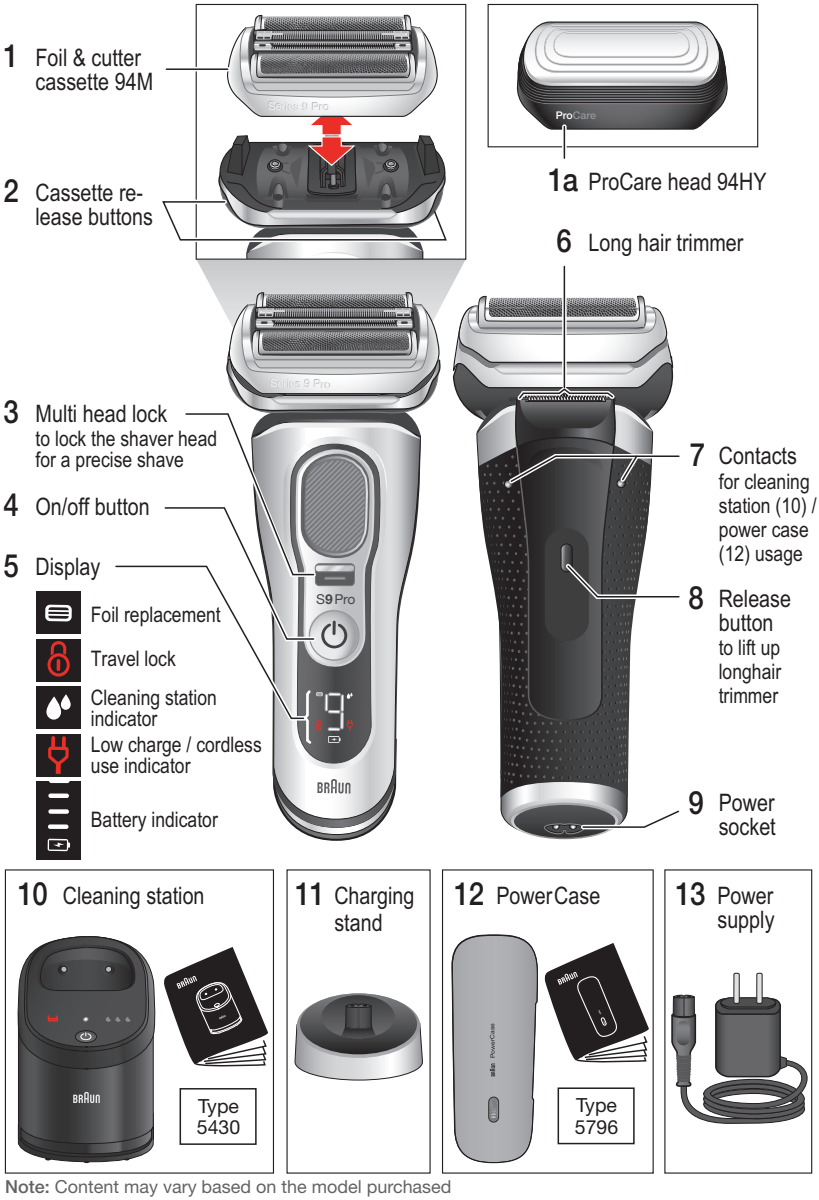

Note: Content may vary based on the model purchased

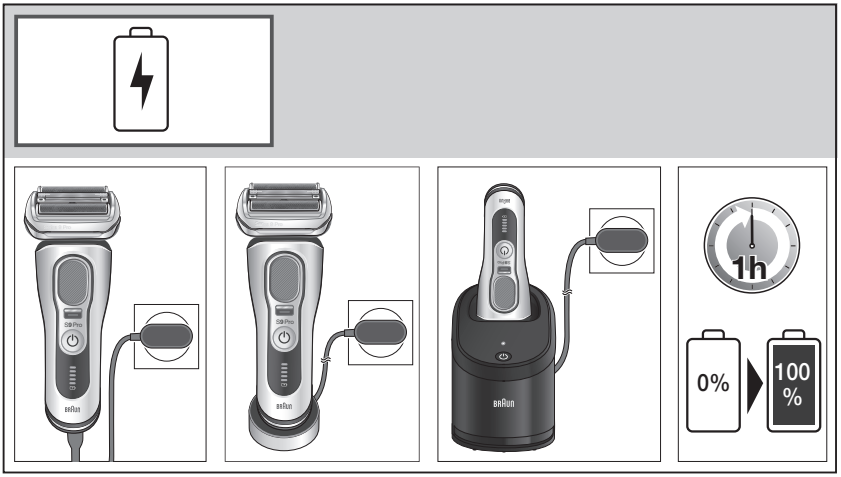
1h
0%
100
%

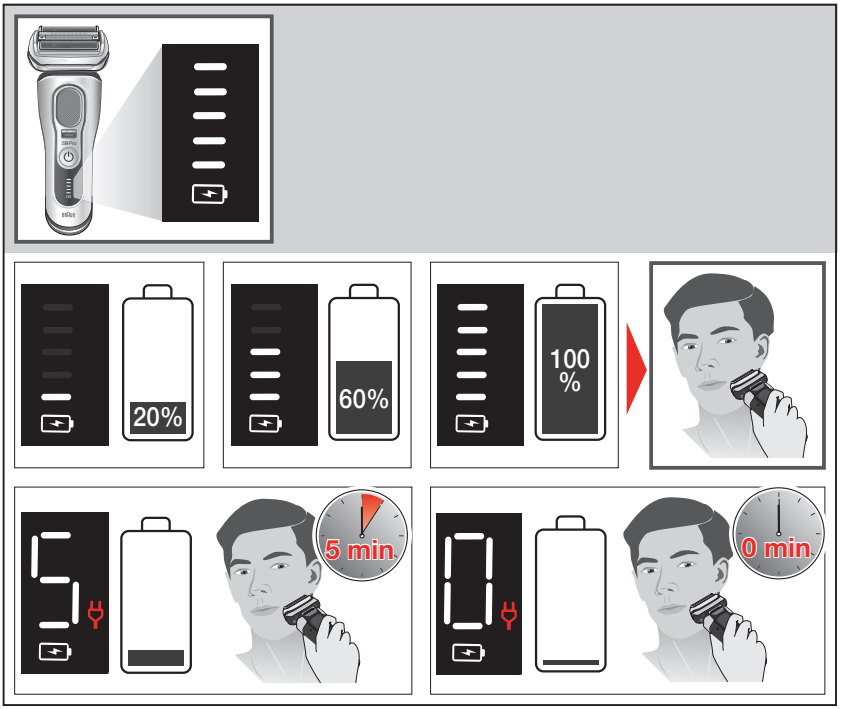
20%
60%
100
%
5 min
0 min

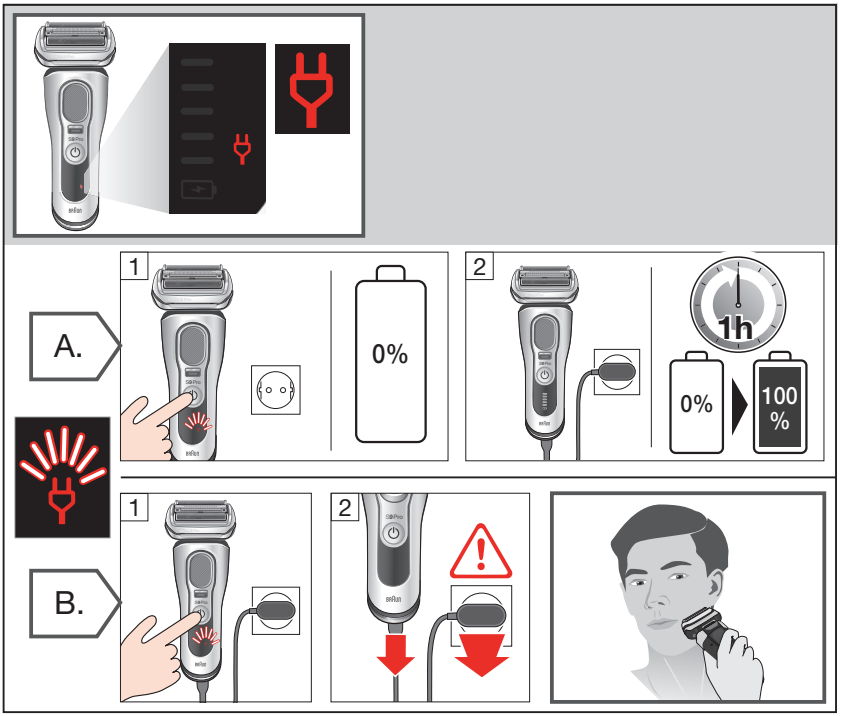
A.
1
0%
2
1h
0%
100
%
B.
1
2



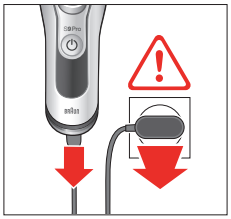

A

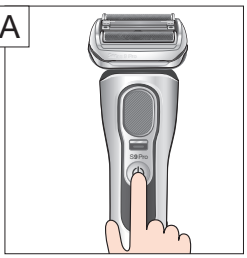

1

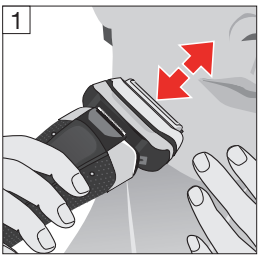

2

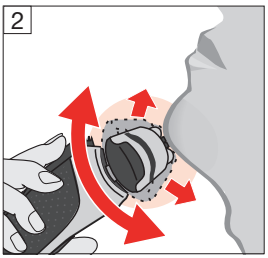

B

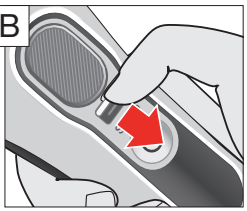

1

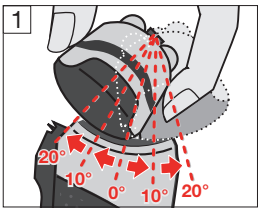

2

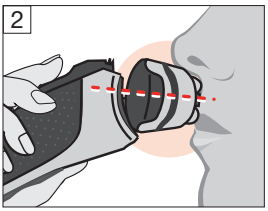

C

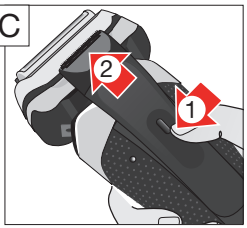

1

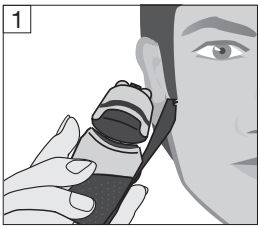


ProCare

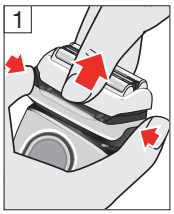
1

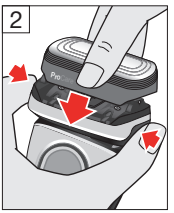
2

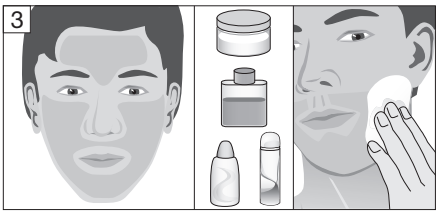
3

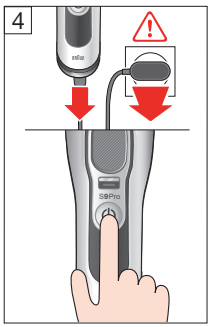
4

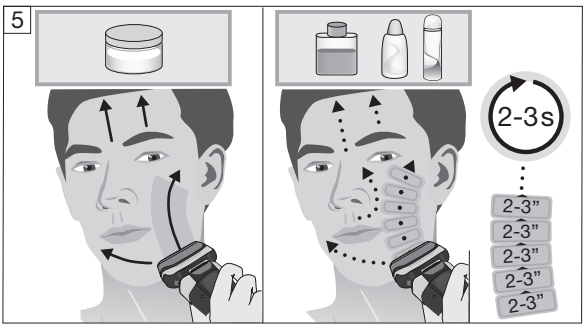
5
2-3s
2-3”
2-3”
2-3”
2-3”
2-3”

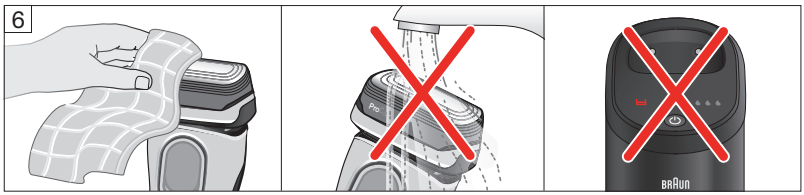
6
BRAUN

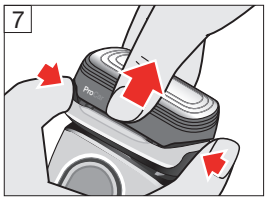
7

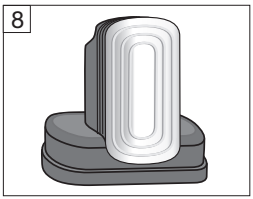
8

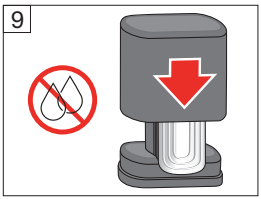
9



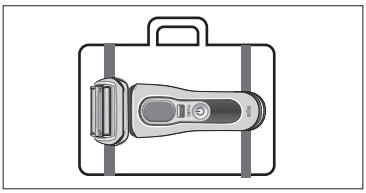

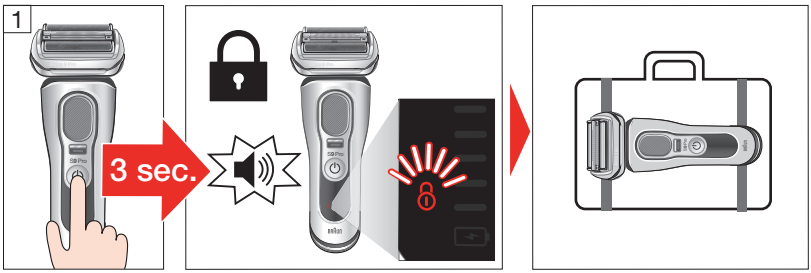
1
3 sec.

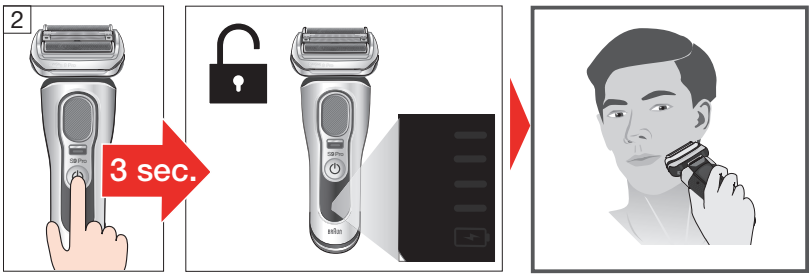
2
3 sec.

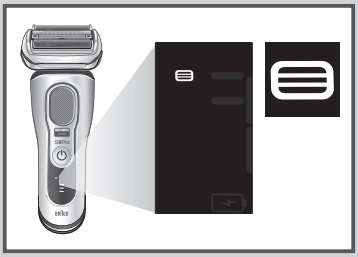

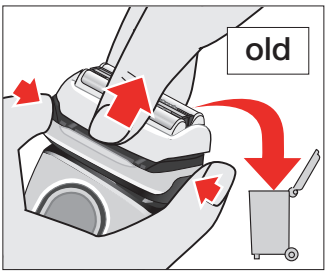
old

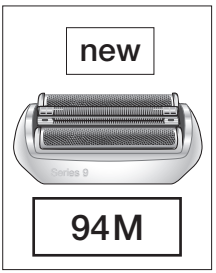
new
94M

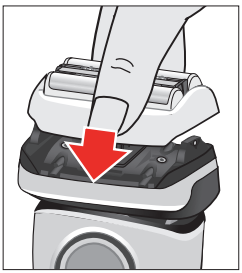


8 sec.

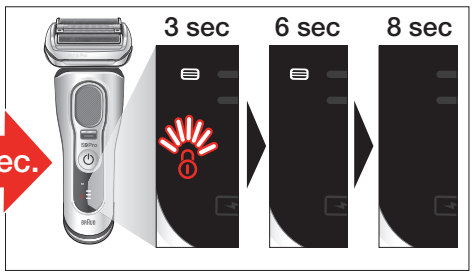
3 sec
6 sec
8 sec






10
Type
5430



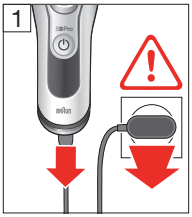
1

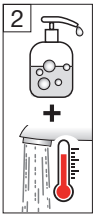
2

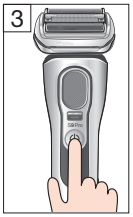
3

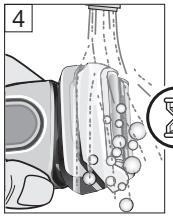
4


5

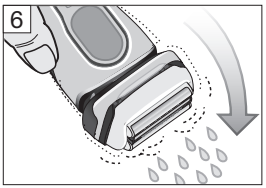
6

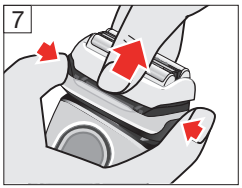
7

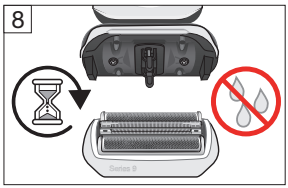
8


9
oil

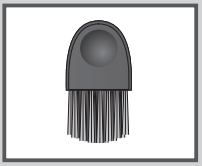

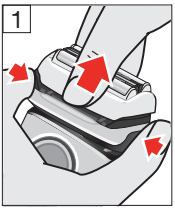
1

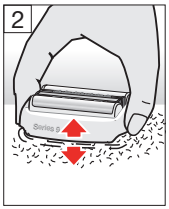
2

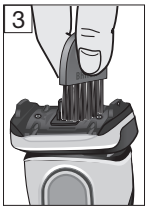
3

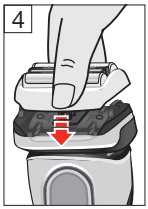
4



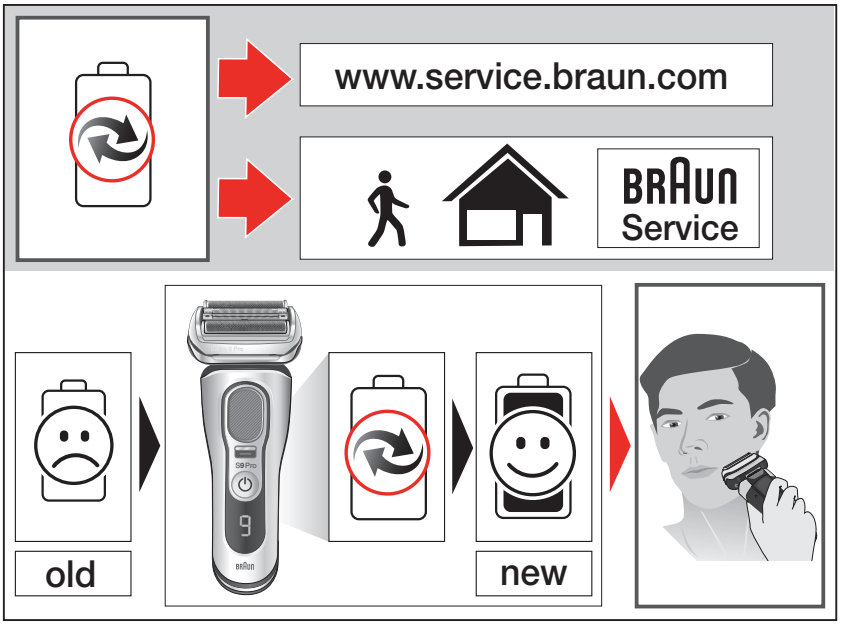
www.service.braun.com
BRAUN
Service
old
new

한국어

안전한 사용을 위해 설명서를 주의 깊게 읽어보시고 필요할 때 참고할 수 있도록 잘 보관해 주시기 바랍니다.

경고



본 제품은 물 세척뿐만 아니라 목욕 또는 샤워 시에도 사용할 수 있습니다. 반드시 안전한 사용을 위해 기기를 무선으로 사용해야 합니다.
면도기를 물과 함께 사용하기 전에 전원 공급 장치에서 면도기를 분리하십시오.
전원공급 장치 및 충전 거치대, 여행용 충전 케이스, 세척 스테이션은 물기가 없는 마른 상태로 보관하십시오.
본 제품은 안전 저전압 플러그인 전원 공급 장치가 제공됩니다. 감전의 위험을 방지하려면, 어떤 부품도 함부로 바꾸거나 조작하지 마십시오. 브라운 전원기기 타입 492 만 사용하십시오.
손상된 기기나 면도망 및 전원 장치는 절대 사용하지 마십시오. 제품을 분해하지 마십시오!
충전식 내장 배터리는 공인된 브라운 서비스 센터에서만 교체할 수 있습니다.
본 제품은 안전을 위하여 만 8세 이상부터 사용 가능하며, 심신박약자 또는, 사용 경험이나 지식이 부족한 사람의 경우 보호자의 관리 감독 하에 있거나 관련 위험을 이해한 경우에만 제품을 사용할 수 있습니다.
헤어 클리퍼가 포함된 제품일 경우에, 만 3세 이상 어린이가 보호자의 감독 하에 머리카락을 자르는 용도로 사용할 수 있습니다.
어린이가 가지고 놀지 않도록 지도가 필요합니다.
어린이가 세척 및 유지관리를 할 수 없습니다.

중요사항

충전을 위한 주변의 최적온도는 5℃에서 35℃이며, 면도를 위한 최상의 온도는 15℃에서 35℃입니다.
면도기를 50℃이상 온도에 장시간 노출시키지 마십시오.
면도용 거품 또는 젤과 함께 사용한 후에는 면도기 헤드를 따뜻한 흐르는 물로 세척하십시오.
면도기의 스위치를 켜고 잔여물이 제거될 때까지 흐르는 물에 헹구십시오.
정해진 용도로만 기기를 사용하십시오. 위생적인 사용을 위해, 면도기를 다른 사람과 함께 사용하지 마십시오.

제품에는 배터리 및/또는 재활용 가능한 전자제품 폐기물이 포함되어 있습니다. 환경 보호를 위해 일반 쓰레기와 함께 버리지 마시고, 재활용을 위해 국가에서 지정한 전자제품 폐기물 수거함을 이용하십시오.



본 설명서는 사전 예고 없이 변경될 수 있습니다.

각 부의 명칭

1 면도망 & 면도날 카세트 94M
1a 프로케어 헤드 94HY
2 카세트 분리 버튼
3 멀티 헤드 잠금 (정밀한 면도를 위한 헤드 잠금장치)
4 On/Off 버튼
5 디스플레이
- 면도망 카세트 교체표시등
- 여행용 잠금 기능
- 세척 스테이션 표시등
- 저충전/무선 사용 표시등
- 배터리 표시등 (충전 상태 및 9분 이하 남은 시간 표시)

6 긴 수염 정리용 트리머
7 세척 스테이션 / 여행용 충전 케이스의 접촉부
8 긴 수염 정리용 트리머 분리버튼

9 전원소켓
10 세척 스테이션 (별도 사용 설명서 참조)
11 충전 거치대
12 여행용 충전 케이스 (별도 사용 설명서 참조)
13 충전기

알아두기: 구성품은 모델별로 다를 수 있습니다.

품질보증

본 제품은 구입일로부터 1년간 품질을 보증합니다.

보증기간 동안 제품 자체나 생산과정에서 비롯된 불량품은 상태에 따라 무상수리 또는 교환해 드립니다. 부품 재고량에 따라 다른 색상이나 동등한 모델로 교체될 수 있습니다. 상기 사항은 브라운이나 지정 대리점에 의해 공급된 모든 나라에 적용됩니다.

보증기간 중이라도 소비자의 과실로 인한 파손이나 정상적인 마모(예:면도날&면도망 카세트) 또는, 사용에 지장이 없는 경미한 결함 등은 무상 수리나 교환을 받으실 수 없습니다.

브라운 서비스 센터가 아닌 다른 곳에서 수리를 하였거나 브라운 정품이 아닌 부품을 사용하였을 경우에는 품질보증 대상에서 제외됩니다. 보증 기간 내에 서비스를 받으시려면 전체 기기와 구입 영수증을 브라운 공인 고객 서비스센터에 제출하거나 보내십시오 (주소 정보는 www.service.braun.com에서 확인하실 수 있습니다).

본 제품은 소비자분쟁해결 기준에 따라 보상받을 수 있습니다.

A/S문의: 1577-8027
가까운 서비스센터에서 A/S를 받으실 수 있습니다.

브라운 제품:
전국 유명 백화점, 할인점 및 전자상가에서
구입할 수 있습니다.
http://www.braun.com
http://www.braun.co.kr

품질보증서

본 제품은 철저한 품질관리와 검사를 거쳐서 제조·수입된 제품입니다.
아래 기재된 내용으로 품질을 보증합니다.

제 품 명			모 델 명		
구 입 일			보증기간		구입일로부터 1년
고 객			판 매 점		

한국 피앤지 판매 (유)

서울시 영등포구 국제금융로 10, 37층
소비자 상담실 전화 : 080-920-6000(수신자부담)

English

Read these instructions completely, they contain safety information.
Keep them for future reference.

WARNING



This appliance is suitable for cleaning under running water and use in a bathtub or shower. For safety reasons, it can only be operated cordless.
Detach the shaver from the power supply before using it with water.
Keep power supply, charging stand, PowerCase and cleaning station dry.
This appliance is provided with a Safety Extra Low Voltage plug-in power supply. To avoid risk of electric shock, do not exchange or tamper with any part of it. Only use Braun power supply type . Do not use if the appliance or any attachment is damaged. Do not open the appliance!
The built-in rechargeable batteries can only be replaced by an authorized Braun Service center.
This appliance can be used by children aged from 8 years and persons with reduced physical, sensory or mental capabilities or lack of experience and knowledge if they have been given supervision or instruction concerning use of the appliance in a safe way and understand the hazards involved.
If the appliance is provided with a hair clipping attachment, it can be used for hair clipping purpose by children aged from 3 years under supervision.
Children shall not play with the appliance. Cleaning and user maintenance shall not be made by children without supervision.

Important

Recommended ambient temperature for charging is 5 °C to 35 °C, for storage and shaving it is 15 °C to 35 °C.
Do not expose the appliance to temperatures higher than 50 °C for extended periods of time.
The shaver head needs cleaning under hot running water after each foam or gel usage!
Switch the shaver on and rinse until all residues have been removed.
Only use the appliance for its intended purpose.
For hygienic reasons, do not share this appliance with other persons.



Product contains batteries and / or recyclable electric waste. For environment protection, do not dispose of in household waste, but for recycling take to electric waste collection points provided in your country.

Subject to change without notice.

Description

1 Foil & cutter cassette 94M
1a ProCare Head 94HY
2 Cassette release buttons
3 Multi head lock to lock the shaver head for a precise shave
4 On/off button
5 Display
- Foil replacement indicator
- Travel lock indicator
- Cleaning station indicator
- Low charge / cordless use indicator
- Battery indicator with status bars and minutes left (9 minutes and below)

6 Long hair trimmer
7 Contacts for cleaning station / PowerCase usage
8 Release button to lift up long hair trimmer
9 Power socket
10 Cleaning station (see separate use instructions)
11 Charging stand
12 PowerCase (see separate instructions)
13 Power supply

Note: Content may vary by model

Guarantee

We grant a 1-year guarantee on the product commencing on the date of purchase. Within the guarantee period we will eliminate any defects in the appliance resulting from faults in materials or workmanship, free of charge either by repairing or replacing the complete appliance at our discretion. Depending on availability replacement might result in a different color or an equivalent model.

This guarantee extends to every country where this appliance is supplied by Braun or its appointed distributor.

This guarantee does not cover: damage due to improper use, normal wear and tear (e.g. shaver foil or cutter block) as well as defects that have a negligible effect on the value or operation of the appliance. The guarantee becomes void if repairs are undertaken by unauthorised persons and if original Braun parts are not used.

To obtain service within the guarantee period, hand in or send the complete appliance with your sales receipt to an authorised Braun Customer Service Centre (address information available online at www.service.braun.com).

For UK only:

This guarantee in no way affects your rights under statutory law.

BRAUN



Please note down the suggested replacement date (in 18 months from now) below replacement part reference number.

94M

__ / __ / ____

교체 부품 번호 아래 교체 일자(현재부터 18개월 후)를 적어 두십시오.