

Toevoegen van een groothandel in CGM Apotheek

Voor het toevoegen van een groothandel in CGM Apotheek dient u onderstaande stappen te doorlopen.

- 1) Start CGM Apotheek op de normale wijze op.
- 2) Kies in het menu voor **Stamgegevens – Apotheken**.

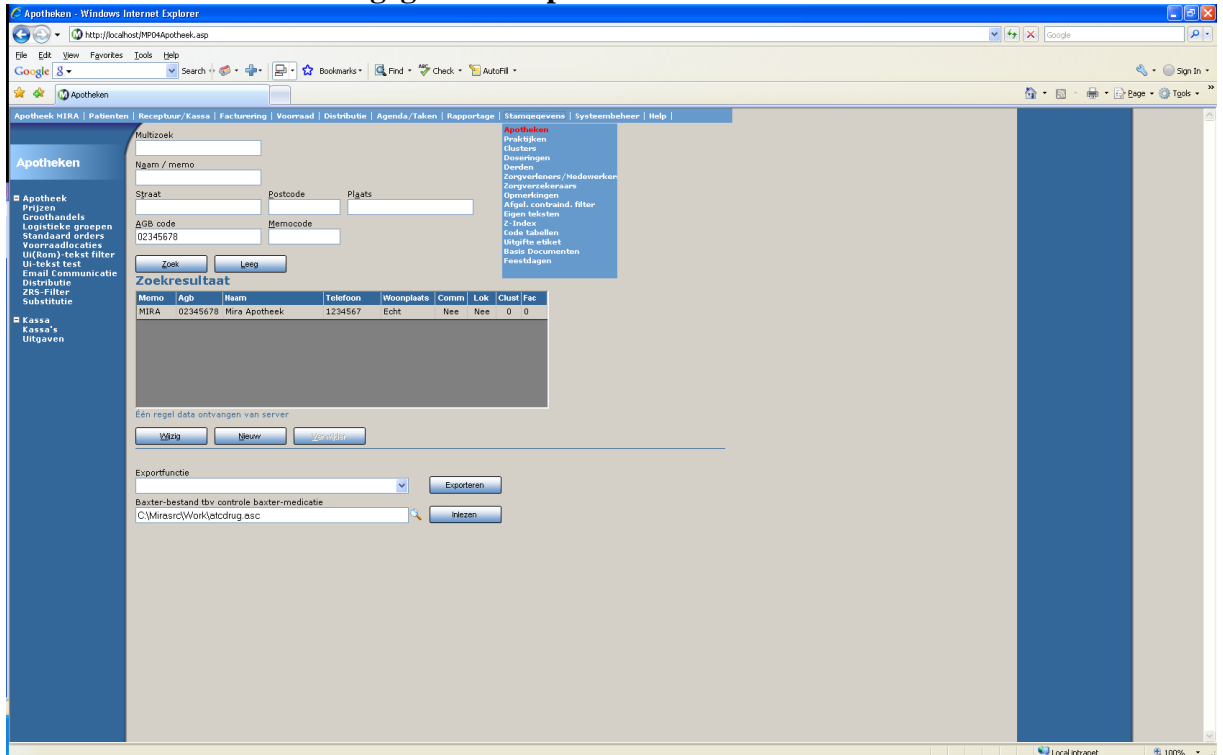

- 3) Selecteer indien nodig uw eigen apotheek.
- 4) Kies in het linker menu voor **Groothandels**.

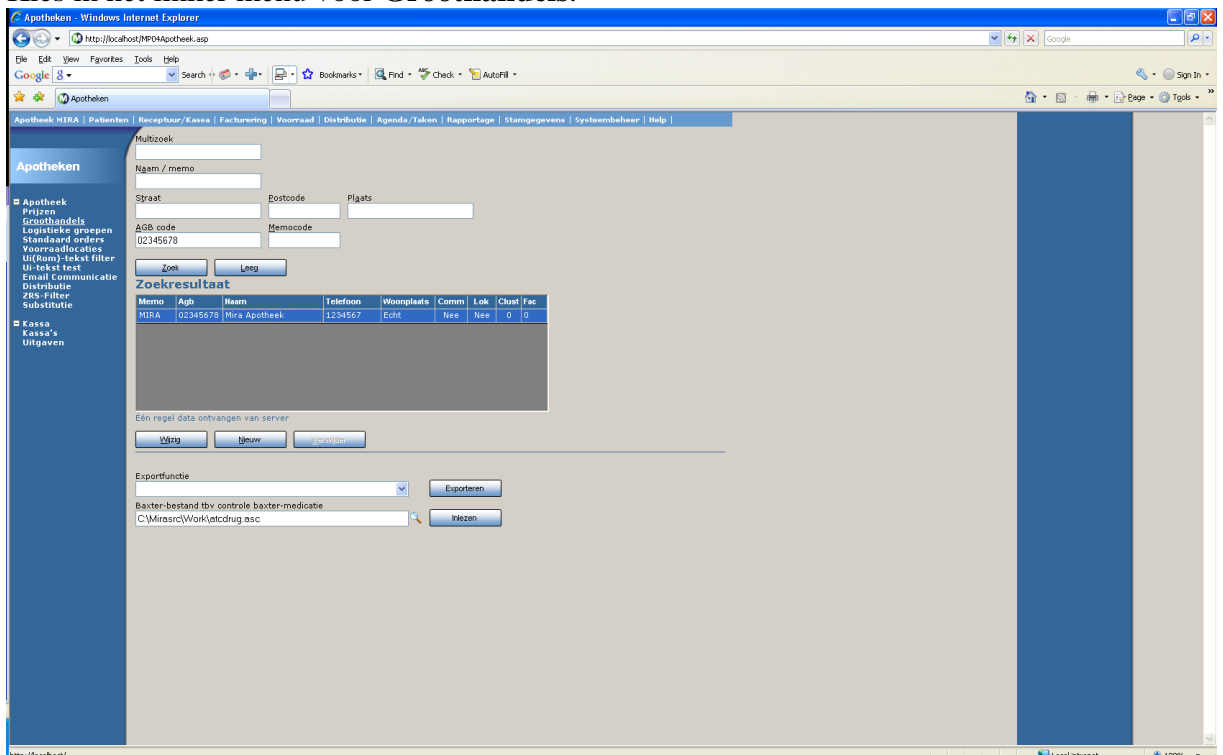

5) Klik op **Nieuw**.

Code	Omschrijving	Communicatieserver id
Broc01	Brocacef Extramuraal	
Broc02	Brocacef via Ezorg	
Inte03	Interpharm	
Inte04	Interpharm (nieuw)	
OPG05	O.P.G.	
OPG06	O.P.G. (A'dam,R'dam,Velp,Alkmaar)	
OPG07	O.P.G. Medico Apeldoorn	
OPG08	O.P.G. Medico Apeldoorn	
OPG09	O.P.G. Medico Heerenveen	
OPG10	O.P.G. Medico Heerenveen	
OPG11	O.P.G. Medico Zwijndrecht	
OPG12	O.P.G. Medico Zwijndrecht	
Quat13	Quatropharma	
Gale14	Galenica	

55 regels data ontvangen van Server

Code Omschrijving

Configuratie communicatie:
Communicatie-groothandel
Brocacef Extramuraal

Code Volgnummer

- 6) Vul bij **Code** een korte code voor de groothandel in.
- 7) Vul bij **Omschrijving** de naam van de groothandel in.
- 8) Bij **Communicatie-groothandel** selecteert u de gewenste regel. De onderstaande Code en Volgnummer worden dan automatisch ingevuld.
- 9) Druk tot slot op **Opslaan**.
- 10) De nieuwe groothandel is nu beschikbaar.
- 11) Desgewenst kan deze nieuwe groothandel nog aan een standaard order gekoppeld worden, via de menukeuze **Standaard orders**.