# TETŐÁTTÖRÉS

## DUROVENT CSATORNA- ÉS HELYISÉGKISZELLŐZTETŐK ÁTVEZETÉSE

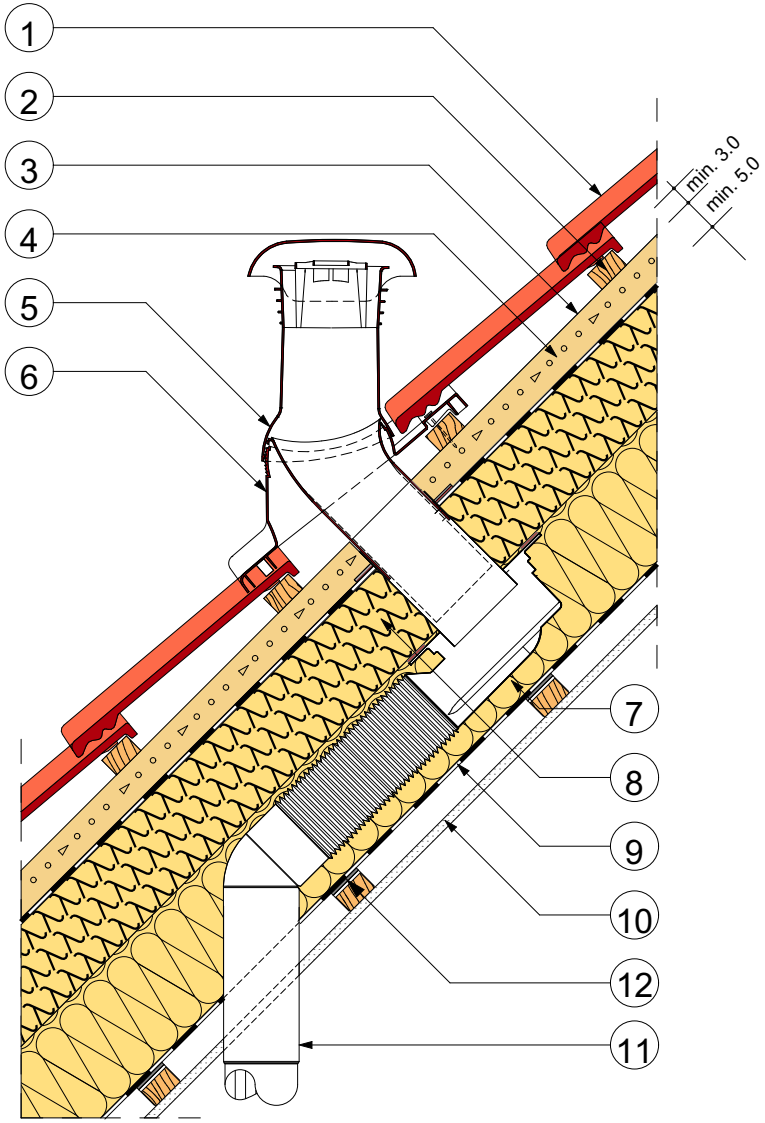


1. BRAMAC TETŐCSEREPEK
2. LÉC ..... / ..... mm
3. ELLENLÉC ..... / ..... mm
4. SZELLŐZŐLEVEGŐ
5. DUROVENT CSATORNASZELLŐZŐ
6. MŰANYAG ALAPCSERÉP
7. BRAMAC THERM CSŐCSATLAKOZÓ-EGYSÉG
   90°-OS KIVITELBEN
8. BRAMAC THERM KOMPAKT / TOP HŐSZIGETELŐ
9. BELSŐ OLDALI PÁRAZÁRÓ TETŐFÓLIA
   - BRAMAC MEMBRAN 100 2S TETŐFÓLIA
   - BRAMAC MEMBRAN 2 2S TETŐFÓLIA
10. BELSŐ OLDALI BURKOLAT
11. EJTŐCSŐ (MAX. NA100)
12. BRAMAC SZEGTÖMÍTŐ SZALAG (BUTIL)

A CSATORNASZELLŐZŐ 20° ÉS 55° TETŐLEJTÉS KÖZÖTT ÁLLÍTHATÓ FÜGGŐLEGESRE.

**Megnevezés:**

Durovent csatorna- és helyiségkiszellőztetők átvezetése

A részlettervek csupán ajánlott megoldásokat tartalmaznak, felhasználásuk tervezői döntés kérdése, nem pótolják, illetve nem helyettesítik a tervezői munkát, a kiviteli tervdokumentáció csomóponti részletterveit. Alkalmazásuk nem jelenti a tervezői felelősség bármilyen jellegű átvállalását.

**Kapcsolat:**

Kapornaki Gábor
alkalmazástechnikai tanácsadó
Bramac Kft
8200 Veszprém, Házgyári út 1.
Tel.: +36 88 590 896
Mob.: +36 30 659 6993
Fax.: +36 88 590 342
Email: gabor.kapornaki@bmigroup.com
www.bramac.hu

**Méretarány:**

M = 1:10

2021.07.01.